

SERVICIOS PARA EMPRESAS.

[CERTIFIC@2](#)

SEDE ELECTRÓNICA

Cuando se varíe el porcentaje de reducción previamente comunicado:

- Se remite a la Entidad Gestora, a través del servicio en [sede electrónica](#), comunicación de “**solicitud colectiva**”, informando del cambio de medida a suspensión.
 - La **fecha inicio**, que se indicará en la solicitud colectiva, será el **día 1 del mes en que surta efectos la variación**.
 - En **tipo de medida** se hará constar **suspensión**, sin consignar porcentaje de reducción de jornada.
- En los **primeros 20 días del mes natural siguiente se comunicarán los periodos de actividad e inactividad** a través de ficheros XML.

[Guía básica de tramitación de prestaciones por ERTES COVID-19](#)



Para los trámites en la aplicación [certific@2](#), se facilita un asistente que realiza los cálculos de los días de actividad. Finalizados los cálculos, el botón "XML" genera un fichero en este formato que puede remitirse por la aplicación. Más información en el botón "Ayuda", dentro del propio generador.

[Aquí te puedes descargar el asistente XML.](#)



Resumen variación de ERTES a partir del Real Decreto-ley 24/2020

ERTES NUEVOS

con fecha de inicio posterior al RDL 24/2020 (27 de junio)

Solo pueden ser de **SUSPENSIÓN**

Se comunican los **periodos de actividad** por XML **certific@2** sin más variaciones

ERTES ANTIGUOS

con fecha de inicio anterior al RDL 24/2020 (27 de junio)

de **SUSPENSIÓN**

En situación actual * de **REDUCCIÓN DE JORNADA**

Se comunican los **periodos de actividad** por XML **certific@2**

Se convierten en **SUSPENSIÓN** con la primera variación

- * 1) Originariamente era suspensión y cambió a reducción.
- 2) Se comunicó en origen como reducción de jornada.



PERIODOS DE ACTIVIDAD

[Guía básica de tramitación de prestaciones por ERTES COVID-19](#)



Para los trámites en la aplicación [certific@2](#), se facilita un asistente que realiza los cálculos de los días de actividad. Finalizados los cálculos, el botón "XML" genera un fichero en este formato que puede remitirse por la aplicación. Más información en el botón "Ayuda", dentro del propio generador.

[Aquí te puedes descargar el asistente XML.](#)



Los trabajadores afectados por un ERTE de este tipo **no** tienen prestaciones por desempleo ante el Servicio Público de Empleo Estatal.

La solicitud la **presentará la empresa** en nombre de todos los trabajadores afectados por la reducción de jornada consecuencia del COVID-19. Se debe utilizar la plantilla para la solicitud, de forma colectiva por la empresa, de forma colectiva por la empresa, de forma colectiva por la empresa, de forma colectiva por la empresa.

[Enlace a la plantilla](#)

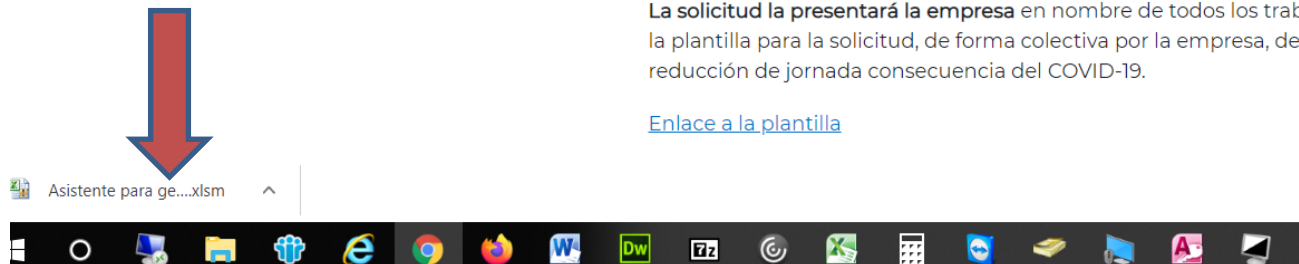

PERIODOS DE ACTIVIDAD

Recomendación: Guardar en carpeta; por ejemplo: C:\ERTE

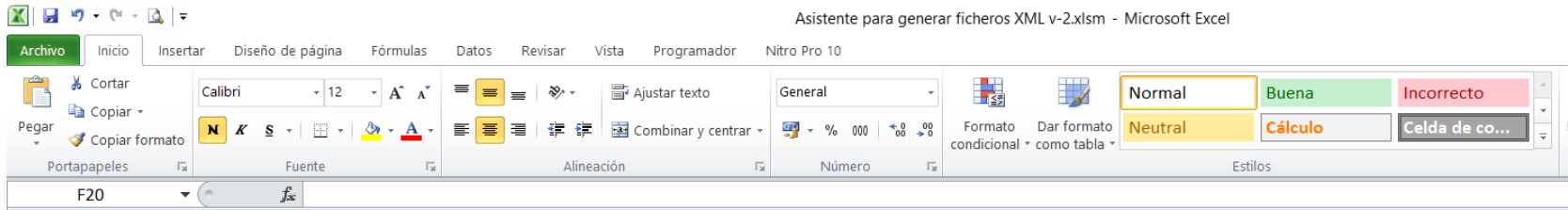

GENERADOR XML

DATOS DE []

ERE	
CCC	
NIF	

- SUSPENSIÓN: MARCAR CON X
- REDUCCIÓN: Nº HORAS NO TRABAJADAS.
FORMATO DECIMAL (VER AYUDA).
- DÍAS DE DESCANSO SEMANAL: MARCAR CON D

DNI/NIE	HORAS JORNADA HABITUAL		D	L	M	X	J	V	
	1	X	5	26	27	28	29	30	31

AYUD
BOF
CÁLCU
XML
TOTA
NO AC

Guardar como

Este equi... > Windows (C:) > Buscar en Windows (C:)

Nombre de archivo: C:\ERTE\Asistente para generar ficheros XML v-2.xlsm

Tipo: Libro de Excel habilitado para macros (*.xlsm)

Autores: Sepe Administrador: Especificar el administrador
Etiquetas: Agregar una etiqueta Organización: inem
Título: Agregar un título Categorías: Agregar una categoría
Asunto: Especificar el asunto Comentarios: Agregar comentarios

Guardar miniatura

Examinar carpetas Herramientas Guardar Cancelar



PERIODOS DE ACTIVIDAD

DISPONE DE BOTÓN DE AYUDA

AYUDA

INSTRUCCIONES PARA GENERAR EL ARCHIVO XML

- CUMPLIMENTAR LOS DATOS DE LA EMPRESA**
 - ERE: Número de ERE. Formato NNNNN/AAAA (5 dígitos para el número de ERE, barra (/) y 4 dígitos para el año, todo seguido, sin espacios).
 - CCC: Código de cuenta de cotización. Formato numérico, 15 dígitos
 - NIF: NIF de la Empresa. Formato alfanumérico, 9 caracteres
- CUMPLIMENTAR LOS DATOS DEL REPRESENTANTE DE LA EMPRESA**
 - DNI: DNI/NIE del Representate. Formato alfanumérico, 9 caracteres
 - NOMBRE: Nombre del representante. Longitud máxima, 15 caracteres
 - APELLIDO: Apellido del representante. Longitud máxima, 20 caracteres
- PERIODO DE ACTIVIDAD**
 - DÍA DESDE - DÍA HASTA: Se trata del número de día, así que está comprendido entre 1 y 31
- SELECCIONE AÑO Y MES DEL ENVÍO**

Para ello dispone de sendos desplegados, en el encabezado de la tabla de calendario
- COMPLETE LA TABLA DE CALENDARIO**
 - Para cada trabajador a informar, debe de introducir, a la izquierda, el DNI/NIE, y las horas de trabajo de la jornada habitual.
 - Marcar con una X todos los días de no actividad del trabajador, y con una D los días de descanso semanal. En los días de reducción, introducir el número de horas no trabajadas.

¡ ATENCIÓN ! Las "X", las "D" y las horas no trabajadas deben de introducirse en las celdas blancas, NUNCA en las azules

 - Introduzca la letra. Si se trata de un trabajador extranjero, debe de ir precedido por una X o una Y.
- CON TODOS LOS DATOS COMPLETADOS, PULSE EL BOTÓN XML.**

Se generará un fichero en la misma carpeta donde está ubicada esta hoja excel. El nombre del fichero xml es el número de ere seguido de "_rean". Si solo quiere calcular los días de no actividad, puede utilizar el botón "CÁLCULO DÍAS". Este botón, por si solo, no genera XML, solo muestra información.

AYUDA

BORRAR

CÁLCULO

XML

TOTAL DÍAS DE NO ACTIVIDAD

3



PERIODOS DE ACTIVIDAD



```
<?xml version="1.0" encoding="ISO-8859-1"?>
- <Comunicacion_Unica xsi:noNamespaceSchemaLocation="EsquemaComunicacionPeriodosActividadUnicav2.xsd"
  xmlns:xsi="http://www.w3.org/2001/XMLSchema-instance">
  - <Datos_Representante>
    <CIF_NIF>414141419</CIF_NIF>
    <Nombre>VALERIANO </Nombre>
    <Apellido1>JIMÉNEZ</Apellido1>
  </Datos_Representante>
  - <Datos_Empresa>
    <CIF_NIF>42542555A</CIF_NIF>
    <CCC>011135265625874</CCC>
    <Numero_ERE>888882020</Numero_ERE>
  </Datos_Empresa>
  - <Datos_Trabajador>
    <NIF_NIE>45258741A</NIF_NIE>
  - <Datos_Actividad>
    <Coeficiente_Actividad>04</Coeficiente_Actividad>
    - <Periodo_Actividad>
      <Fecha_Inicio_Periodo>20200801</Fecha_Inicio_Periodo>
      <Fecha_Fin_Periodo>20200831</Fecha_Fin_Periodo>
      - <Intervalo_Actividad>
        <Fecha_Inicio>20200801</Fecha_Inicio>
        <Fecha_Fin>20200801</Fecha_Fin>
        <Codigo_Actividad>01</Codigo_Actividad>
      </Intervalo_Actividad>
      - <Intervalo_Actividad>
        <Fecha_Inicio>20200802</Fecha_Inicio>
        <Fecha_Fin>20200802</Fecha_Fin>
        <Codigo_Actividad>01</Codigo_Actividad>
      </Intervalo_Actividad>
      - <Intervalo_Actividad>
        <Fecha_Inicio>20200803</Fecha_Inicio>
        <Fecha_Fin>20200803</Fecha_Fin>
        <Codigo_Actividad>03</Codigo_Actividad>
      </Intervalo_Actividad>
      - <Intervalo_Actividad>
        <Fecha_Inicio>20200804</Fecha_Inicio>
        <Fecha_Fin>20200804</Fecha_Fin>
        <Codigo_Actividad>03</Codigo_Actividad>
      </Intervalo_Actividad>
      - <Intervalo_Actividad>
        <Fecha_Inicio>20200805</Fecha_Inicio>
        <Fecha_Fin>20200805</Fecha_Fin>
        <Codigo_Actividad>03</Codigo_Actividad>
      </Intervalo_Actividad>
      - <Intervalo_Actividad>
        <Fecha_Inicio>20200806</Fecha_Inicio>
        <Fecha_Fin>20200806</Fecha_Fin>
```



PERIODOS DE ACTIVIDAD

← → ↻ sede.sepe.gov.es/DCertificadosWeb/ActionNavegacion.do?accion=navegacion

CERTIFIC@2

Seleccione una opción:

AVISO: Las respuestas de confirmación de la recepción correcta del envío en la aplicación están tardando más de lo habitual. Se ruega que no se vuelva a remitirlo, a no ser que reciban un mensaje de error en la recepción.

Novedades



Modificación de datos de contacto



Envío de comunicación



Pruebas ficheros XML



Formulario on line para envío de certificados de empresa



Consulta de certificados de empresa



Ayuda XML



Ayuda Técnica para la creación del servicio web



(*) Asistente de creación de ficheros XML para altas de prestaciones por EREs



(*) Asistente de creación de ficheros XML para periodos de actividad



(*) Asistente de creación de ficheros XML para certificados de empresa



(*) Asistente de creación de ficheros xml para procedimientos ERE (Orden ESS/982/2013)



Avisos (Actualizados el 04/04/2020)



(*)Nota importante: para la utilización del asistente es necesario tener actualizado el equipo con la

última versión de JAVA



VERSIÓN ACCESIBLE



PERIODOS DE ACTIVIDAD

The screenshot shows the 'sed electrónica' website interface. At the top, there are logos for the Spanish Government and the Ministry of Labor and Social Security (SEPE). The main navigation bar includes 'Inicio', 'Procedimientos y servicios', 'Información', 'Registro electrónico', and 'Licitaciones'. A date and time indicator shows '4/08/20 15:12:27'. On the right, there are buttons for 'Atención Presencial', 'Atención Telefónica', and 'Atención Online'. The main content area is titled 'CERTIFIC@2' and 'Envío de comunicación'. A red warning message states: 'AVISO: Las respuestas de confirmación de la recepción correcta del envío en la aplicación están tardando más de lo habitual. Se ruega que no se vuelva a remitirlo, a no ser que reciban un mensaje de error en la recepción.' Below this, it says 'Aquí puede realizar su envío de ficheros para la comunicación de periodos de actividad, certificados de empresa, altas de prestaciones por EREs y procedimientos de ERE'. The form section is titled '¿CUÁNTOS FICHEROS DESEA ENVIAR?' and has a dropdown menu set to '1'. Below that, 'Fichero 1:' is followed by a file selection box containing 'Seleccionar archivo' and '888882020_rean.xml'. An 'aceptar' button is highlighted with a red arrow. At the bottom of the form, there are 'SALIR' and 'VOLVER' buttons.



PERIODOS DE ACTIVIDAD

The screenshot shows the top navigation bar of the SEPE website. It includes the Spanish flag, the text 'GOBIERNO DE ESPAÑA', 'MINISTERIO DE TRABAJO Y ECONOMÍA SOCIAL', and 'SEPE'. The main header features the logo 'sed electrónica' and the tagline 'Oficina virtual'. On the right, there are buttons for 'Atención Telefónica' and 'Atención Online'. Below the header is a menu with 'Inicio', 'Procedimientos y servicios', 'Información', 'Registro electrónico', and 'Licitaciones'. A clock shows the date and time as '4/08/20 15:13:44'. The breadcrumb trail reads 'Usted está en: > Procedimientos y servicios > Empresas'. The main content area is titled 'CERTIFIC@2' and contains the heading 'Recepción del fichero XML'. A message states: 'El sistema ha recibido los ficheros para su posterior procesado. Cuando los ficheros estén listos se le notificará por correo electrónico al usuario que se ha logado en Certific@2.' Below this is a table with the following data:

Id Comunicación	Nombre fichero	Tipo de envío	Fecha recepción	Hora recepción
62073580	888882020_rean.xml	Comunicación única de ERE	04-08-2020	15:13:28

At the bottom of the content area, there are two buttons: 'SALIR' and 'VOLVER'. The footer of the page features a decorative border of colorful squares and the same institutional logos as the top header.

PERIODOS DE ACTIVIDAD

> Respuesta al envío de Comunicación Unica - ERE nº 62073580 - IBM Notes

Archivo Edición Ver Crear Acciones Anexo Herramientas Ventana Ayuda

Abrir

Dirección

Crear Responder Responder a todos Remitir Mostrar Más

 **Respuesta al envío de Comunicación Unica - ERE nº 62073580**
certifica2.prestaciones para: i

▼ 1 anexo

62073580-888882020_rean_1596546808514.xml

Esta es la respuesta a su envío de Comunicación Unica - ERE nº 62073580, adjuntamos fichero de respuesta. Para cualquier duda puede ponerse en contacto a través del telefono Atención a la empresa en la página Web https://sede.sepe.gob.es/portaSedeEstaticos/Redirect.do?page=index_certificados



PERIODOS DE ACTIVIDAD

← → ↻ sede.sepe.gov.es/DCertificadosWeb/ActionNavegacion.do?accion=navegacion

CERTIFIC@2

Seleccione una opción:

AVISO: Las respuestas de confirmación de la recepción correcta del envío en la aplicación están tardando más de lo habitual. Se ruega que no se vuelva a remitirlo, a no ser que reciban un mensaje de error en la recepción.

Novedades



Envío de comunicación



Formulario on line para envío de certificados de empresa



Ayuda XML



(*) Asistente de creación de ficheros XML para altas de prestaciones por EREs



(*) Asistente de creación de ficheros XML para certificados de empresa



Avisos (Actualizados el 04/04/2020)



Modificación de datos de contacto



Pruebas ficheros XML



Consulta de certificados de empresa



Ayuda Técnica para la creación del servicio web



(*) Asistente de creación de ficheros XML para periodos de actividad



(*) Asistente de creación de ficheros xml para procedimientos ERE (Orden ESS/982/2013)



(*)Nota importante: para la utilización del asistente es necesario tener actualizado el equipo con la

última versión de JAVA



VERSION
ACCESIBLE



Aplicación Certific@2

→ ↻ No es seguro | sepe.es/HomeSepe/empresas/servicios-para-empresas/certificados.html



Ofertas de trabajo de las empresas ▼

Contratos de trabajo ▼

Servicios para empresas ▲

Comunicar la Contratación.
Contrat@

Servicios para empresas. Certific@2 ▲

Transmisión de comunicaciones de períodos de actividad y otras situaciones

Transmisión previa de datos de despidos colectivos, suspensión de la relación laboral y reducción de jornada previsto en la Orden ESS/982/2013

Transmisión de altas de personas trabajadoras afectadas por un ERE

Consulta de certificados de empresa enviados



Es un servicio que permite a los empresarios y empresarias que actúen en nombre propio y a las empresas y colegiados profesionales que actúen en representación de terceros, realizar comunicaciones de datos sobre sus personas trabajadoras, sustituyendo la entrega presencial de documentos.

La comunicación de datos utilizando la aplicación Certific@2 tendrá idénticos efectos que la efectuada por los demás medios admitidos en derecho.

Recomendación

Para la navegación por la aplicación, es recomendable usar los botones y enlaces proporcionados por la misma, evitando hacer uso de los del navegador.

Cómo acceder a Certific@2

Para utilizar la aplicación Certific@2, las personas usuarias deben disponer de autorización para la transmisión telemática de datos a los Servicios Públicos de Empleo, obtenida previamente conforme lo definido en la aplicación [Contrat@](#), o de firma electrónica expedida por alguna de las [autoridades de certificación](#).

- [Acceso a la aplicación](#)



Normativa aplicable ▼

[Normativa aplicable](#)

Funcionamiento de la aplicación ▼



CALENDARIO

← → ↻ sede.sepe.gov.es/DCertificadosWeb/ActionNavegacion.do?accion=navegacion

CERTIFIC@2

Seleccione una opción:

AVISO: Las respuestas de confirmación de la recepción correcta del envío en la aplicación están tardando más de lo habitual. Se ruega que no se vuelva a remitirlo, a no ser que reciban un mensaje de error en la recepción.

[Novedades](#)

[Envío de comunicación](#)

[Formulario on line para envío de certificados de empresa](#)

[Ayuda XML](#)

[\(*\) Asistente de creación de ficheros XML para altas de prestaciones por EREs](#)

[\(*\) Asistente de creación de ficheros XML para certificados de empresa](#)

[Avisos \(Actualizados el 04/04/2020\)](#)

[Modificación de datos de contacto](#)

[Pruebas ficheros XML](#)

[Consulta de certificados de empresa](#)

[Ayuda Técnica para la creación del servicio web](#)

[\(*\) Asistente de creación de ficheros XML para periodos de actividad](#)

[\(*\) Asistente de creación de ficheros xml para procedimientos ERE \(Orden ESS/982/2013\)](#)

(*)Nota importante: para la utilización del asistente es necesario tener actualizado el equipo con la

[última versión de JAVA](#)

VERSIÓN
ACCESIBLE



CALENDARIO

(*) Asistente de creación de ficheros XML para certificados de empresa

Avisos (Actualizados el 04/04/2020)

(*) Asistente de creación de ficheros xml para procedimientos ERE (Orden ESS/982/2013)

(*) Nota importante: para la utilización del asistente es necesario tener actualizado el equipo con la

última versión de JAVA

Este tipo de archivo puede dañar tu ordenador. ¿Quieres descargar AsistenteGeneraci...exe de todos modos?

Descargar

Rechazar

.../ActionNavegacion.do?accion=navegacion

Certific@2 - Transmisión de despidos colectivos, suspensión de la relación laboral y red...

ión:
estas de confirm
mensaje de error e

Lista Centros Trabajo Datos Centro Trabajo Datos Trabajador Datos Calendario
Tipo Envío Empresa Procedimiento

nicación

line para envío

creación de fic

creación de fic

zados el 04/04/

necesario tener actualizado el

Versión 0.3

Siguiente



CALENDARIO

Certific@2 - Transmisión de despidos colectivos, suspensión de la relación laboral y red...

GOBIERNO DE ESPAÑA
MINISTERIO DE EMPLEO Y SEGURIDAD SOCIAL
SERVICIO PÚBLICO DE EMPLEO ESTATAL
Certific@2

Lista Centros Trabajo | Datos Centro Trabajo | Datos Trabajador | Datos Calendario

Tipo Envío | Empresa | Procedimiento

Tipo de envío: -

* campo obligatorio

Versión 0.3

Certific@2 - Transmisión de despidos colectivos, suspensión de la relación laboral y red...

GOBIERNO DE ESPAÑA
MINISTERIO DE EMPLEO Y SEGURIDAD SOCIAL
SERVICIO PÚBLICO DE EMPLEO ESTATAL
Certific@2

Lista Centros Trabajo | Datos Centro Trabajo | Datos Trabajador | Datos Calendario

Tipo Envío | Empresa | Procedimiento

Datos Empresa

CIF/NIF: - Empresa con beneficios: -
C.C.C.: - Fecha decisión empresarial: -
Nombre: - Fecha resolución autoridad laboral: -
Domicilio: - Fecha informe AAPP: -
Localidad: - Fecha resolución judicial: -
Naturaleza: -

Datos Representante

CIF/NIF: - Segundo Apellido: -
Nombre: - Teléfono: -
Primer Apellido: - Correo electrónico: -

* campo obligatorio

Versión 0.3



CALENDARIO

Certific@2 - Transmisión de despidos colectivos, suspensión de la relación laboral y red...

GOBIERNO DE ESPAÑA
MINISTERIO DE EMPLEO Y SEGURIDAD SOCIAL
SERVICIO PÚBLICO DE EMPLEO ESTATAL
Certific@2

Lista Centros Trabajo | Datos Centro Trabajo | Datos Trabajador | Datos Calendario

Tipo Envío | Empresa | Procedimiento

Datos Procedimiento

Número: *

Ámbito Territorial: *

Tipo procedimiento: *

Causa alegada: *

Acuerdo: *

Periodo aplicación desde: *

Periodo aplicación hasta: *

* campo obligatorio

Versión 0.3

Certific@2 - Transmisión de despidos colectivos, suspensión de la relación laboral y red...

GOBIERNO DE ESPAÑA
MINISTERIO DE EMPLEO Y SEGURIDAD SOCIAL
SERVICIO PÚBLICO DE EMPLEO ESTATAL
Certific@2

Lista Centros Trabajo | Datos Centro Trabajo | Datos Trabajador | Datos Calendario

Tipo Envío | Empresa | Procedimiento

Datos Centro de Trabajo

CIF/NIF: *

CCC: *

Domicilio: *

Localidad: *

* campo obligatorio

Versión 0.3



CALENDARIO

Certific@2 - Transmisión de despidos colectivos, suspensión de la relación laboral y red...

GOBIERNO DE ESPAÑA
MINISTERIO DE EMPLEO Y SEGURIDAD SOCIAL
SERVICIO PÚBLICO DE EMPLEO ESTATAL
Certific@2

Lista Centros Trabajo | Datos Centro Trabajo | **Datos Trabajador** | Datos Calendario

Tipo Envío | Empresa | Procedimiento

Datos Trabajador

NIF/NIE: *

Nombre: *

Primer Apellido: *

Segundo Apellido:

Tipo Transacción: *

Tipo Procedimiento: *

* campo obligatorio

Siguiente

Versión 0.3

Certific@2 - Transmisión de despidos colectivos, suspensión de la relación laboral y red...

GOBIERNO DE ESPAÑA
MINISTERIO DE EMPLEO Y SEGURIDAD SOCIAL
SERVICIO PÚBLICO DE EMPLEO ESTATAL
Certific@2

Lista Centros Trabajo | Datos Centro Trabajo | Datos Trabajador | **Datos Calendario**

Tipo Envío | Empresa | Procedimiento

Datos Calendario del trabajador

Fecha extinción:

Porcentaje reducción: ,

Tipo reducción:

Periodos de suspensión / reducción

Desde	Hasta	Horario Reducción
01/08/2020	31/08/2020	09:00-13:00H

Fecha Desde Periodo:

Fecha Hasta Periodo:

Agregar Periodo **Eliminar Periodo**

Agregar Horario Reducción **Guardar Trabajador**

Versión 0.3



CALENDARIO

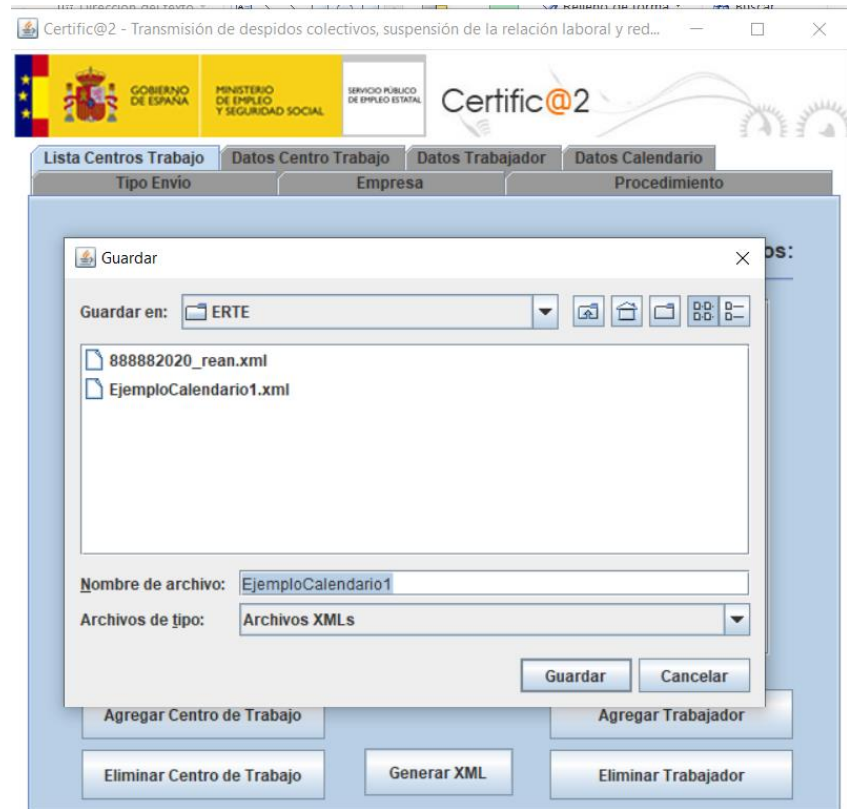
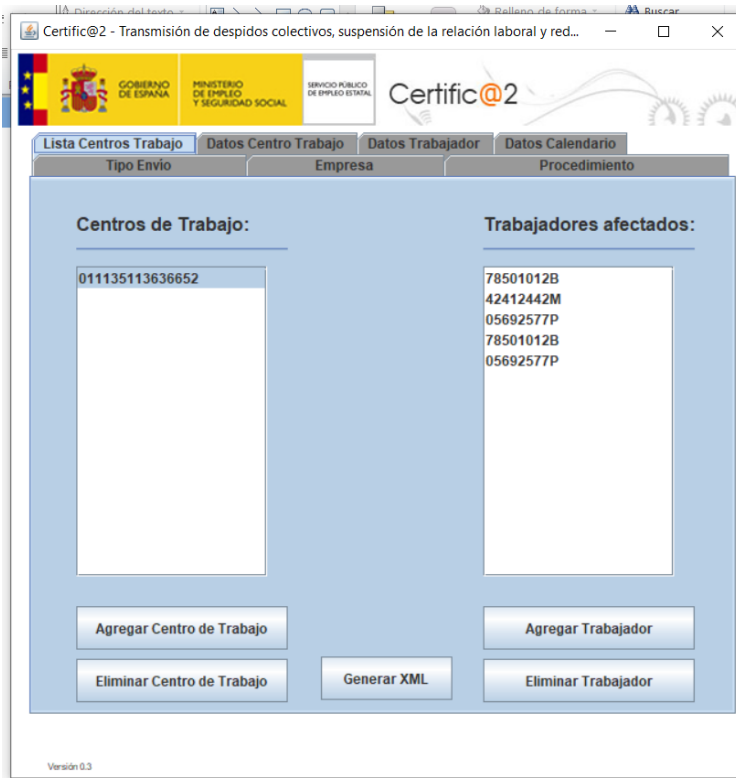

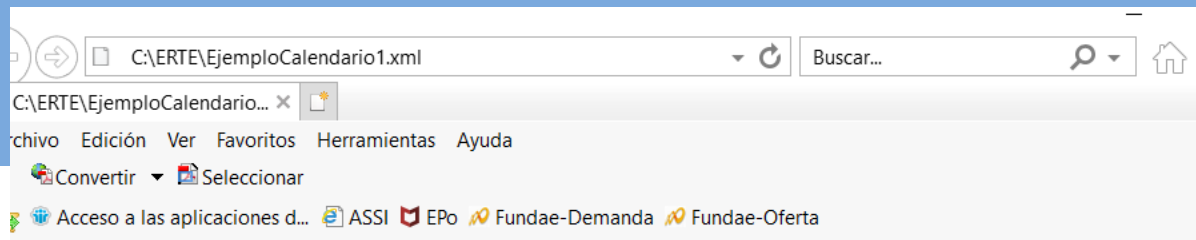

```
<?xml version="1.0" encoding="ISO-8859-1"?>
<Procedimiento_ERE>
  <TipoEnvio>A</TipoEnvio>
  - <Datos_Empresa>
    <CIFNIF>B76097922</CIFNIF>
    <CCC>011135113636652</CCC>
    <NombreEmpresa>EMPRESA SL</NombreEmpresa>
    <Domicilio>LAS PALMAS</Domicilio>
    <Localidad>35016</Localidad>
    <Naturaleza>1</Naturaleza>
    <FechaDecisionEmpresarial>20200322</FechaDecisionEmpresarial>
    <FechaResolAutoridadLaboral>20200331</FechaResolAutoridadLaboral>
  - <Datos_Representante>
    <CIFNIF>09196812D</CIFNIF>
    <Nombre>NOMBRE</Nombre>
    <Apellido1>APELLIDO</Apellido1>
    <Apellido2>DOS</Apellido2>
    <Telefono>600600600</Telefono>
    <CorreoElectronico>CORREO@GMAIL.COM</CorreoElectronico>
  </Datos_Representante>
</Datos_Empresa>
  - <Datos_Procedimiento>
    <Numero>00012/2020</Numero>
    <AmbitoTerritorial>P</AmbitoTerritorial>
    <TipoProcedimiento>SR</TipoProcedimiento>
    <CausaAlegada>E</CausaAlegada>
    <Acuerdo>S</Acuerdo>
    <PeriodoAplicacionDesde>20200315</PeriodoAplicacionDesde>
    <PeriodoAplicacionHasta>20201231</PeriodoAplicacionHasta>
  </Datos_Procedimiento>
  - <Datos_Centro_Trabajo_Afectado>
    <CIFNIF>B76097922</CIFNIF>
    <CCC>011135113636652</CCC>
    <Domicilio>LAS PALMAS</Domicilio>
    <Localidad>35016</Localidad>
  - <Datos_Trabajador_Afectado>
    <NIFNIE>78501012B</NIFNIE>
    <Nombre>SEGUNDO</Nombre>
    <Apellido1>APELLIDO</Apellido1>
    <Apellido2>TRES</Apellido2>
    <TipoTransaccion>A</TipoTransaccion>
    <TipoProcedimiento>S</TipoProcedimiento>
  - <Datos_Calendario>
    - <Periodo_SuspReduc>
      <Desde>20200801</Desde>
      <Hasta>20200802</Hasta>
    </Periodo_SuspReduc>
  </Datos_Calendario>
</Datos_Centro_Trabajo_Afectado>
</Datos_Trabajador_Afectado>
</Datos_Calendario>
</Procedimiento_ERE>
```

CALENDARIO

← → ↻ sede.sepe.gov.es/DCertificadosWeb/ActionNavegacion.do?accion=navegacion

CERTIFIC@2

Seleccione una opción:

AVISO: Las respuestas de confirmación de la recepción correcta del envío en la aplicación están tardando más de lo habitual. Se ruega que no se vuelva a remitirlo, a no ser que reciban un mensaje de error en la recepción.

Novedades



Modificación de datos de contacto



Envío de comunicación



Pruebas ficheros XML



Formulario on line para envío de certificados de empresa



Consulta de certificados de empresa



Ayuda XML



Ayuda Técnica para la creación del servicio web



(*) Asistente de creación de ficheros XML para altas de prestaciones por EREs



(*) Asistente de creación de ficheros XML para periodos de actividad



(*) Asistente de creación de ficheros XML para certificados de empresa



(*) Asistente de creación de ficheros xml para procedimientos ERE (Orden ESS/982/2013)



Avisos (Actualizados el 04/04/2020)



(*)Nota importante: para la utilización del asistente es necesario tener actualizado el equipo con la

última versión de JAVA



VERSIÓN ACCESIBLE



CALENDARIO SUPUESTO 1

Supuesto 1

Trabajador a tiempo completo en ERTE de suspensión de jornada desde el 14/03/20. El 5/7/20 se reincorpora a su puesto de trabajo con reducción de jornada prestando servicios a 20 horas/semana en horario de lunes a viernes de 10:00 a 14:00. ¿Comunicaciones a realizar en el SEPE? ¿Plazos? ¿Cómo confeccionar los períodos de actividad?

Certific@2 - Transmisión de despidos colectivos, suspensión de la relación laboral y red...

GOBIERNO DE ESPAÑA
MINISTERIO DE EMPLEO Y SEGURIDAD SOCIAL
SERVICIO PÚBLICO DE EMPLEO ESTATAL
Certific@2

Lista Centros Trabajo | Datos Centro Trabajo | Datos Trabajador | **Datos Calendario**

Tipo Envío | Empresa | Procedimiento

Datos Calendario del trabajador

Fecha extinción:

Porcentaje reducción:

Tipo reducción:

Periodos de suspensión / reducción

Desde	Hasta	Horario Reducción
05/07/2020	30/09/2020	10:00-14:00H

Fecha Desde Periodo:

Fecha Hasta Periodo:

Versión 0.3



ACTIVIDAD SUPUESTO 1

Supuesto 1

Trabajador a tiempo completo en ERTE de suspensión de jornada desde el 14/03/20. El 5/7/20 se reincorpora a su puesto de trabajo con reducción de jornada prestando servicios a 20 horas/semana en horario de lunes a viernes de 10:00 a 14:00.

¿Comunicaciones a realizar en el SEPE? ¿Plazos? ¿Cómo confeccionar los períodos de actividad?



DATOS DE LA EMPRESA				DATOS DEL REPRESENTANTE				PERIODO ACTIVIDAD	
ERE	88888/2020			DNI	414141419			DIA DESDE	DIA HASTA
CCC	011135265625874			NOMBRE	Valeriano			1	31
NIF	42542555a			1ER APELLIDO	Jiménez				

BORRAR

CÁLCULO

XML

- SUSPENSIÓN: MARCAR CON X
 - REDUCCIÓN: Nº HORAS NO TRABAJADAS. FORMATO DECIMAL (VER AYUDA).
 - DÍAS DE DESCANSO SEMANAL: MARCAR CON D

DNI/NIE	HORAS JORNADA HABITUAL	AÑO		2020		MES		07		JULIO											TOTAL DÍAS DE NO ACTIVIDAD										
		X	J	V	S	D	L	M	X	J	V	S	D	L	M	X	J	V	S	D		L	M	X	J	V					
		1	2	3	4	5	6	7	8	9	10	11	12	13	14	15	16	17	18	19		20	21	22	23	24	25	26	27	28	29
45258741A	8,00	X	X	X	X	X	4,00	4,00	4,00	4,00	4,00			4,00	4,00	4,00	4,00	4,00		4,00	4,00	4,00	4,00	4,00			4,00	4,00	4,00	4,00	4,00
		X	X	X	X	X	X	X	X	X	X	X	X	X	X																



CALENDARIO SUPUESTO 2

Supuesto 2

Trabajador a tiempo completo en ERTE de suspensión de jornada desde el 14/03/20. El 6/7/20 se reincorpora a su puesto de trabajo con reducción de jornada prestando servicios con una jornada irregular distribuida de la siguiente manera:

Del 6 al 12 de julio de lunes a viernes en horario de 10:00 a 14:00 horas.

Del 13 al 22 de julio descansa/libra.

Del 23 al 26 de julio trabaja de 10:00 a 19:00 horas.

Del 27 al 31 de julio de lunes a viernes de 10:00 a 14:00 horas

¿Comunicaciones a realizar en el SEPE? ¿Plazos? ¿Cómo confeccionar los períodos de actividad?

Lista Centros Trabajo | Datos Centro Trabajo | Datos Trabajador | **Datos Calendario**

Tipo Envío | Empresa | Procedimiento

Datos Calendario del trabajador

Fecha extinción:

Porcentaje reducción:

Tipo reducción:

Periodos de suspensión / reducción

Desde	Hasta	Horario Reducción
06/07/2020	12/07/2020	10:00-14:00H
23/07/2020	26/07/2020	10:00-19:00H
27/07/2020	31/07/2020	10:00-14:00H

Fecha Desde Periodo:

Fecha Hasta Periodo:

Si el último tramo va a permanecer en los siguientes meses puede especificarse hasta el 30/09/2020



CALENDARIO SUPUESTO 3

Supuesto 3 Baja Médica

Trabajador a tiempo completo en ERTE de suspensión desde el 14/03/20. El 6/7/20 se reincorpora a su puesto de trabajo con reducción de jornada prestando servicios a 20 horas/semana en horario de lunes a viernes de 10:00 a 14:00 horas. Del 13 al 20 de julio está de baja médica por contingencias comunes.

¿Comunicaciones a realizar en el SEPE? ¿Plazos? ¿Cómo confeccionar los períodos de actividad?

Certific@2 - Transmisión de despidos colectivos, suspensión de la relación laboral y red...

GOBIERNO DE ESPAÑA
MINISTERIO DE EMPLEO Y SEGURIDAD SOCIAL
SERVICIO PÚBLICO DE EMPLEO ESTATAL
Certific@2

Lista Centros Trabajo | Datos Centro Trabajo | Datos Trabajador | **Datos Calendario**

Tipo Envío | Empresa | Procedimiento

Datos Calendario del trabajador

Fecha extinción:

Porcentaje reducción: ,

Tipo reducción:

Periodos de suspensión / reducción

Desde	Hasta	Horario Reducción
06/07/2020	30/09/2020	10:00-14:00H

Fecha Desde Periodo:

Fecha Hasta Periodo:

Versión 0.3



ACTIVIDAD SUPUESTO 3

Supuesto 3 Baja Médica

Trabajador a tiempo completo en ERTE de suspensión desde el 14/03/20. El 6/7/20 se reincorpora a su puesto de trabajo con reducción de jornada prestando servicios a 20 horas/semana en horario de lunes a viernes de 10:00 a 14:00 horas. Del 13 al 20 de julio está de baja médica por contingencias comunes.

¿Comunicaciones a realizar en el SEPE? ¿Plazos? ¿Cómo confeccionar los períodos de actividad?



GENERADOR XML

DATOS DE LA EMPRESA

ERE	88888/2020
CCC	011135265625874
NIF	42542555a

DATOS DEL REPRESENTANTE

DNI	414141419
NOMBRE	Valeriano
1ER APELLIDO	Jiménez

PERIODO ACTIVIDAD

DIA DESDE	1	DIA HASTA	31
------------------	---	------------------	----

- SUSPENSIÓN: MARCAR CON X

- REDUCCIÓN: Nº HORAS NO TRABAJADAS. FORMATO DECIMAL (VER AYUDA).

- DÍAS DE DESCANSO SEMANAL: MARCAR CON D

	AÑO		2020		MES		07		JULIO												TOTAL DÍAS DE NO ACTIVIDAD													
	X	J	V	S	D	L	M	X	J	V	S	D	L	M	X	J	V	S	D	L		M	X	J	V									
DNI/NIE	HORAS JORNADA HABITUAL		1	2	3	4	5	6	7	8	9	10	11	12	13	14	15	16	17	18	19	20	21	22	23	24	25	26	27	28	29	30	31	12
45258741A	8,00		X	X	X	X	X	4,00	4,00	4,00	4,00	4,00	D	D									4,00	4,00	4,00	4,00	D	D	4,00	4,00	4,00	4,00	4,00	
			X	X	X	X	X	X	X	X	X	X	D	D	X	X											D	D						

Este sistema no paga días en IT, maternidad/paternidad, ni vacaciones.



CALENDARIO SUPUESTO 4

Supuesto 4 Reincorporación al trabajo y posterior vuelta al ERTE

Dos trabajadores de la misma empresa a tiempo completo en ERTE de suspensión desde el 14/03/20. El 4/07/20 se reincorporan a su puesto de trabajo al 100%. El 20/07/20 la empresa decide que uno de ellos vuelva al ERTE al 100% y continúe trabajando pero sólo a media jornada (L-V 10:00 a 14:00 horas)

¿Comunicaciones a realizar en el SEPE? ¿Plazos? ¿Cómo confeccionar los períodos de actividad?

Desde	Hasta	Horario Reducción
04/07/2020	31/07/2020	

Comunicar la salida del ERTE

Desde	Hasta	Horario Reducción
20/07/2020	30/09/2020	10:01-14:00H



ACTIVIDAD SUPUESTO 4

Supuesto 4 Reincorporación al trabajo y posterior vuelta al ERTE

Dos trabajadores de la misma empresa a tiempo completo en ERTE de suspensión desde el 14/03/20.

El 4/07/20 se reincorporan a su puesto de trabajo al 100%. El 20/07/20 la empresa decide que uno de ellos vuelva al ERTE al 100% y continúe trabajando pero sólo a media jornada (L-V 10:00 a 14:00 horas)

¿Comunicaciones a realizar en el SEPE? ¿Plazos? ¿Cómo confeccionar los períodos de actividad?

ERE	88888/2020	DNI	414141419	DIA DESDE		DIA HASTA		CÁLCULO
CCC	011135265625874	NOMBRE	Valeriano					
NIF	42542555a	1ER APELLIDO	Jiménez	1		31		

- SUSPENSIÓN: MARCAR CON X

- REDUCCIÓN: Nº HORAS NO TRABAJADAS. FORMATO DECIMAL (VER AYUDA).

- DÍAS DE DESCANSO SEMANAL: MARCAR CON D

AÑO	2020							MES	07							JULIO							TOTAL DÍAS DE NO ACTIVIDAD						
	X	J	V	S	D	L	M		X	J	V	S	D	L	M	X	J	V	S	D	L	M		X	J	V			
DNI/NIE	HORAS JORNADA HABITUAL																												
45258741A	8,00																												3
5692577P	8,00																												8



CALENDARIO SUPUESTO 5

Supuesto 5 Vacaciones

Trabajador a tiempo completo en ERTE de suspensión desde el 14/03/20. El 20/05/20 se reincorpora a su puesto de trabajo a 15 horas/semanales (Lunes a Viernes de 9:00 a 12:00). Del 20/07/20 al 09/08/20 disfruta de sus vacaciones. ¿Comunicaciones a realizar en el SEPE? ¿Plazos? ¿Cómo confeccionar los períodos de actividad?

Certific@2 - Transmisión de despidos colectivos, suspensión de la relación laboral y redu...

GOBIERNO DE ESPAÑA
MINISTERIO DE EMPLEO Y SEGURIDAD SOCIAL
SERVICIO PÚBLICO DE EMPLEO ESTATAL
Certific@2

Lista Centros Trabajo | Datos Centro Trabajo | Datos Trabajador | Datos Calendario

Tipo Envío | Empresa | Procedimiento

Datos Calendario del trabajador

Fecha extinción:

Porcentaje reducción: ,

Tipo reducción:

Periodos de suspensión / reducción

Desde	Hasta	Horario Reducción
20/05/2020	30/09/2020	09:00-12:00H

Fecha Desde Periodo:

Fecha Hasta Periodo:

Agregar Periodo

Eliminar Periodo

Agregar Horario Reducción

Guardar Trabajador

Versión 0.3



ACTIVIDAD SUPUESTO 5

Supuesto 5 Vacaciones

Trabajador a tiempo completo en ERTE de suspensión desde el 14/03/20. El 20/05/20 se reincorpora a su puesto de trabajo a 15 horas/semanales (Lunes a Viernes de 9:00 a 12:00). Del 20/07/20 al 09/08/20 disfruta de sus vacaciones.

¿Comunicaciones a realizar en el SEPE? ¿Plazos? ¿Cómo confeccionar los períodos de actividad?

CCC	011135265625874	NOMBRE	Valeriano	DESDE	1	HASTA	31	CÁLCULO
NIF	42542555a	1ER APELLIDO	Jiménez					

·SUSPENSIÓN: MARCAR CON X ·REDUCCIÓN: Nº HORAS NO TRABAJADAS. ·FORMATO DECIMAL (VER AYUDA). ·DÍAS DE DESCANSO SEMANAL: MARCAR CON D		AÑO		2020		MES		07		JULIO											XML												
		X	J	V	S	D	L	M	X	J	V	S	D	L	M	X	J	V	S	D	L	M	X	J	V								
DNI/NIE	HORAS JORNADA HABITUAL	1	2	3	4	5	6	7	8	9	10	11	12	13	14	15	16	17	18	19	20	21	22	23	24	25	26	27	28	29	30	31	TOTAL DÍAS DE NO ACTIVIDAD
45258741A	8,00	5,00	5,00	5,00			5,00	5,00	5,00	5,00	5,00			5,00	5,00	5,00	5,00	5,00															8
		X	X	X	X	X	X	X	X																								



CALENDARIO SUPUESTO 6

Supuesto 6 Permiso Matrimonio

Trabajador a tiempo completo en ERTE de suspensión desde el 14/03/20 al 30/06/20. El 01/07/20 se reincorpora a su puesto de trabajo a media jornada y del 11 al 26/07/20 disfruta del permiso por matrimonio. ¿Comunicaciones a realizar en el SEPE? ¿Plazos? ¿Cómo confeccionar los períodos de actividad?

¿Falta especificar horario?

Certific@2 - Transmisión de despidos colectivos, suspensión de la relación laboral y redu...

GOBIERNO DE ESPAÑA
MINISTERIO DE EMPLEO Y SEGURIDAD SOCIAL
SERVICIO PÚBLICO DE EMPLEO ESTATAL
Certific@2

Lista Centros Trabajo | Datos Centro Trabajo | Datos Trabajador | **Datos Calendario**

Tipo Envío | Empresa | Procedimiento

Datos Calendario del trabajador

Fecha extinción:

Porcentaje reducción: ,

Tipo reducción:

Periodos de suspensión / reducción

Desde	Hasta	Horario Reducción
01/07/2020	30/09/2020	

Fecha Desde Periodo:

Fecha Hasta Periodo:

Versión 0.3



CALENDARIO SUPUESTO 7

Supuesto 7 Paternidad

Trabajador a tiempo completo en ERTE de suspensión desde el 14/03/20 al 20/06/20. El 21/06/20 se reincorpora a su trabajo a media jornada (L-V de 10:00 a 14:00). El 06/07/20 comienza el disfrute del permiso por nacimiento-paternidad. ¿Comunicaciones a realizar en el SEPE? ¿Plazos? ¿Cómo confeccionar los períodos de actividad?

Certific@2 - Transmisión de despidos colectivos, suspensión de la relación laboral y redu...

GOBIERNO DE ESPAÑA
MINISTERIO DE EMPLEO Y SEGURIDAD SOCIAL
SERVICIO PÚBLICO DE EMPLEO ESTATAL
Certific@2

Lista Centros Trabajo | Datos Centro Trabajo | Datos Trabajador | **Datos Calendario**

Tipo Envío | Empresa | Procedimiento

Datos Calendario del trabajador

Fecha extinción:

Porcentaje reducción: ,

Tipo reducción:

Periodos de suspensión / reducción

Desde	Hasta	Horario Reducción
21/06/2020	30/09/2020	10:00-14:00H

Fecha Desde Periodo:

Fecha Hasta Periodo:



CUESTIONES ADICIONALES

Cuestiones adicionales:

- ERTE FM del 14/03/20 al 30/06/20 y ETOP del 01/07/20 ¿La base reguladora del ERTE ETOP es la misma o se tiene que volver a comunicar el certificado de empresa del trabajador?
 - **La Base reguladora sería la misma (180 últimos días trabajados), pero debería remitir un nuevo certificado de empresa. En estos casos se genera un nuevo derecho y debe remitir un fichero EXCEL (morado) nuevo por sede electrónica.**
- Si un trabajador a tiempo completo y en ERTE por suspensión desde el 14/03/20, se reincorporó a su puesto de trabajo en reducción de jornada a 30 horas el 8/06/20 ¿se han de comunicar los periodos de actividad de los meses sucesivos si no se produce variación de la jornada?
 - **Si está cobrando correctamente a través de un fichero EXCEL y por lo tanto no se ha remitido (o habiéndolo hecho no se ha validado) el fichero XML, no debería incluirse. No obstante debe tenerse en cuenta que si ese trabajador está en un fichero XML en el que había otros trabajadores y se han validado los ficheros XML, ese trabajador deberá ser incluido siempre.**



SEPE

